Mapa de vegetació actual de la vall d'Alinyà

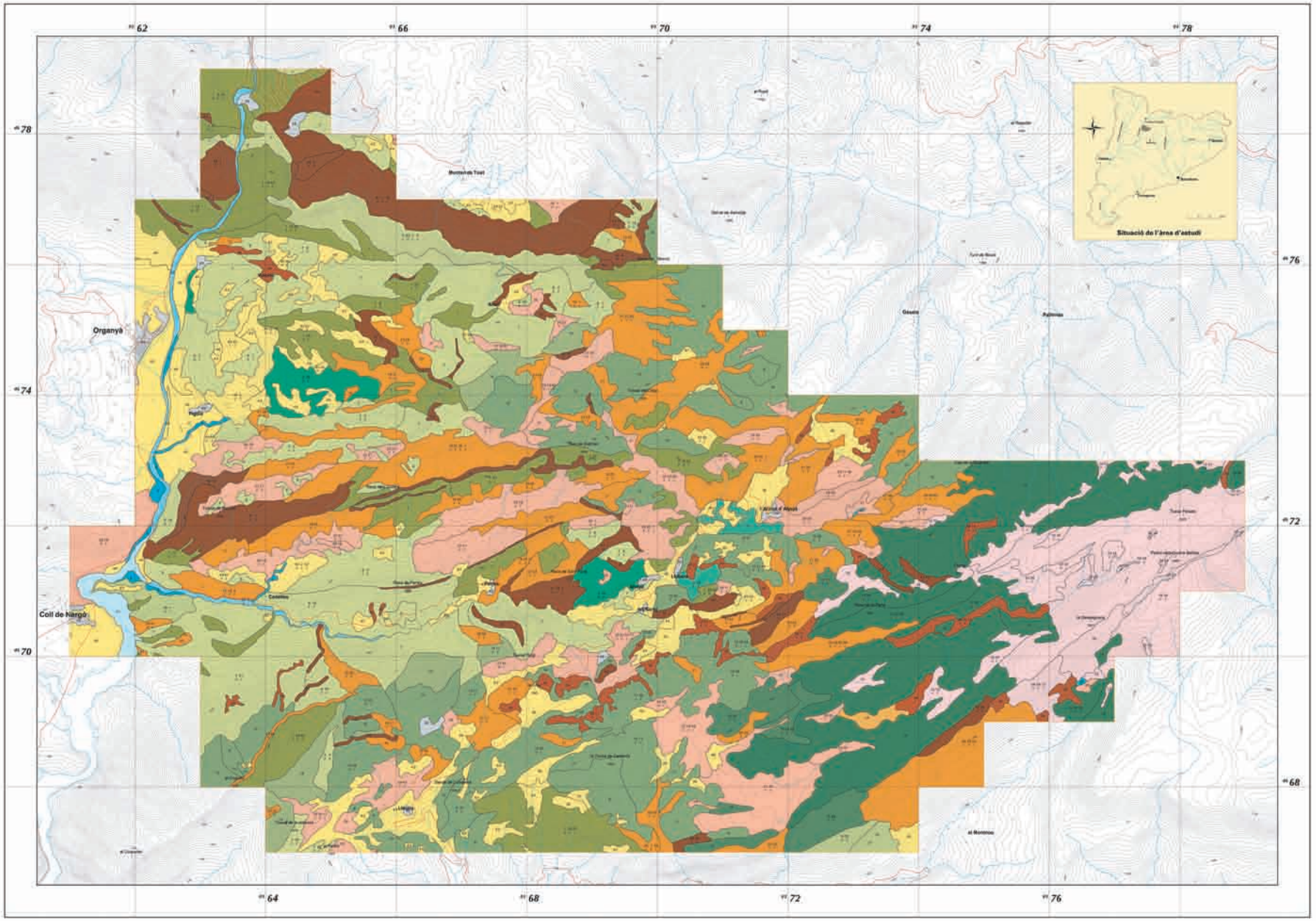

UNITATS DE VEGETACIÓ

VEGETACIÓ FORESTAL

Boscos esclerofil·les

1* Boscos i mateses de carrasca (*Quercus rotundifolia*): *Quercetum rotundifoliae*.

Boscos i bosquines caducifolis

2* Rouredes de roure valencià i roure subpirenenc (*Quercus faginea* + *Q. subpyrenaica*): *Vicio-willkommii-Quercetum fagineae*.

3 Rouredes de roure martinenc i roure subpirenenc (*Quercus pubescens* + *Q. subpyrenaica*): *Buxo sempervirentis-Quercetum pubescentis*.

4 Bosquets mesòfils mixtos d'avellaners, tells i tilades. *Poo nemoralis-Tilietum platyphylli*

5* Pollancredes i altres boscos mixtos de ribera: *Populion albae*.

6* Saqueos: *Salicion triandro-neotricharae*.

Boscos i arbredes acicuilifolis

7** Bosc de pinassa (*Pinus nigra* ssp. *salzmannii*): *Lonicero xylosteo-Pinetum salzmannii*.

8* Pineda de pinassa sense estatges forestal.

9 Bosc de pi roig (*Pinus sylvestris*) calcícola i xeròfil. *Primulo columnae-Pinetum sylvestris teucrietosum capitatum*.

10 Bosques de pi roig calcícoles i mesòfils: *Primulo columnae-Pinetum sylvestris typicum* + *Polygalo calcarae-Pinetum sylvestris*.

11 Pineda de pi roig sense estatges forestal.

12** Pineda de pi negre (*Pinus uncinata*) calcícola i xeròfila: *Arctostaphylo uvae-ursi-Pinetum uncinatae*.

13** Pineda de pi negre calcícola i mesoneutròfila: *Pulsatillo forstyeri-Pinetum uncinatae* i altres.

14 Pineda mixta de pinassa i pi roig.

15 Pineda mixta de pi roig i pi negre.

Altres boscos mixtos

16 Bosca mixta de roures i pins (del *Quercion pubescenti-sessiliflorae*).

VEGETACIÓ ARBUSTIVA

17 Garrigues amb boix: *Quercetum ilicis galetosum rotundifolii*.

18* Savinosas: *Buxo sempervirentis-Juniperetum phoeniceae*.

19 Botja de romaní i sanganera blava: *Rosmarino officinalis-Ulmopyrenaetum fruticosae*.

20* Boixeda xeròfila: *Rhamno saxatilis-Buxetum sempervirentis*.

21* Boixeda mesòfila amb coriner (del *Quercus pubescenti-sessiliflorae*).

22 Argelaguera (de les alianses *Aphyllanthion* o *Xeromerion*).

23* Matollars xerocàrdics d'erriçó (*Erinacea anthyllis*): *Erinacea anthyllidis-Ononidetum montanae*.

24* Matollars subalpins de ginebró rastrejat (del *Juniperion nanae*).

VEGETACIÓ PRADENCA

Prats i pastures submontanes i montana

25 Joncedes amb tenlla: *Brachypodio phoenicoidis-Aphyllanthetum monspeliensis*.

26* Joncedes i timonedes del *Thymio angustifolii-Thymetum fontqueri*.

27 Joncedes amb espígol: *Aphyllanthio monspeliensis-Lavandulietum pyrenaicae*.

28* Prats secs immatsats de l'*Onobrychion sativae*.

29* Prats de pelaguera (*Stipa pennata*), del l'*Onobrychion sativae*.

30* Pastures xeròfiles montanes: *Xerobromion erecti*.

31* Pastura mesòfila montana: *Euphrasio pectinatae-Plantaginetum mediae*.

Prats i pastures d'alta muntanya

32* Pastura mesòfila altimontana i subalpina. *Alchemillo flabellatae-Festucetum nigrescentis*.

33 Prat subalpí mesòfil de pèl-cervi (*Nardus stricta*): *Alchemillo flabellatae-Nardetum strictae*.

34* Prats d'usseira (*Festuca gautieri*) i altres: *Festucion scoparias*.

VEGETACIÓ AQUÀTICA I PALUSTRE

35* Joncaires i herbassars higròfils mediterranis: *Cirsio monspessulani-Holoschoenetum*.

36* Herbassars higròfils mediteroctropics de molinia (*Molinia caerulea*): *Epipactido palustris-Molinietum caeruleae*.

37* Mollerol bàsifilos de muntanya: *Caricetum davallianae*.

VEGETACIÓ D'ÀREES ROCOSES O PEDREGOSES

38* Pedraiques calcàries montanes: *Stipion calamagrostis*.

39* Tarrenes i pedraiques calcàries d'alta muntanya: *Iberitido spathulatae*.

40 Balfonts margosos.

41* Vegetació casmofítica calcícola i termòfila: *Asplenion glandulosi*.

42* Vegetació casmofítica calcícola de muntanya: *Saxifragion mediae*.

VEGETACIÓ ARVENSE I ANTROPOGÈNICA

43 Cornius herbacis de secà.

44 Cornius llenyosos de secà.

45 Cornius de regadiu i d'àrees humides.

46 Plantacions de pollancres i clarònes (*Populus* sp. pl.).

47 Cornius abandonats.

48 Àrees urbanes.

49 Pistaires, extraccions d'argila i mines.

ALTRES UNITATS

50* Costaires i llits fluvials nomuts de vegetació llenyosa.

51* Embassament.

** Habitats d'interès prioritari (Directiva 92/43/EEC, annex I).
* Habitats d'interès comunitari (Directiva 92/43/EEC, annex I) i paisatges.

G. Grèvol borrosos
E. Grèvol ciliatus
S. Grèvol amb pèrsics i boixeda

Ignasi Soriano & Joan Devis

Grup de Geobotànica i Cartografia de la Vegetació
Centre Especial de Recerca de Biodiversitat Vegetal
Universitat de Barcelona. Diagonal, 645. E-08028 Barcelona

Desembre - 2001

Escala 1:25 000