

El desenvolupament del Parc Natural de l'Alt Pirineu: resultats i limitacions



Marc Garriga Lujan

Ripoll, 19 de desembre de 2010

El sistema d'espais naturals protegits de Catalunya

Gran abast territorial (30% del país)

Xarxa de Parcs:

- Valor natural extraordinari
- Representatius del país
- Coneguts i reconeguts pel públic
- Òrgans gestors per regular i promoure

308.727 ha (10,3% de Catalunya)

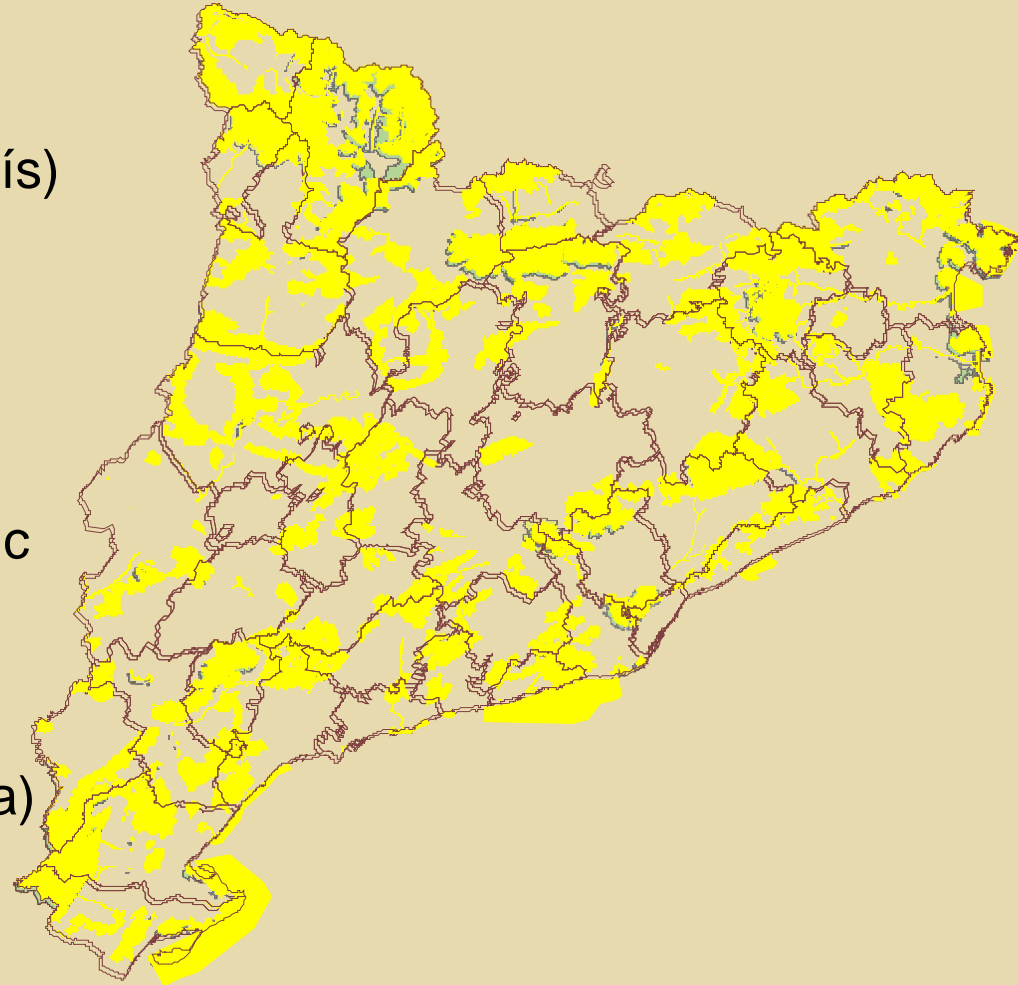



El Parc Natural de l'Alt Pirineu

- Declaració: 2003
- Norma legal: Llei 12/1985 d'espais naturals i Decret 194/2003 de declaració del Parc
- Superfície: 69.850 ha



El territori del Parc Natural de l'Alt Pirineu

Pallars Sobirà

- Alins
- Alt Àneu
- Esterri d'Àneu
- Esterri de Cardós
- Farrera
- Lladorre
- Llavorsí
- La Guingueta d'Àneu
- Rialp
- Soriguera
- Sort
- Tírvia
- Vall de Cardós

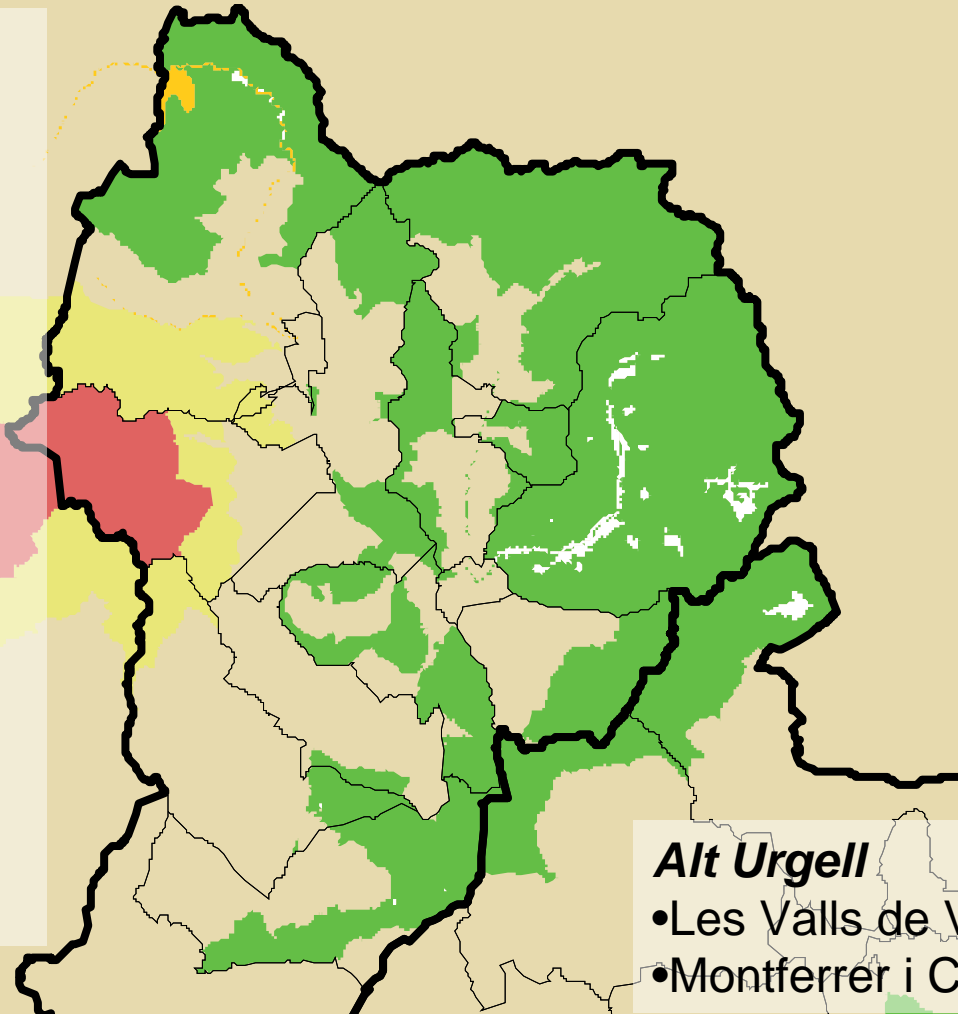

Alt Urgell

- Les Valls de Valira
- Montferrer i Castellbò

Objectius: per què es crea el Parc Natural?

Decret 194/2003, art. 2:

- a) La protecció dels valors geològics, biològics, ecològics, paisatgístics i culturals inclosos en el seu àmbit.

- b) L'establiment d'un règim d'ordenació i de gestió adreçat al desenvolupament sostenible, que faci compatible la protecció dels valors esmentats amb l'aprofitament ordenat dels seus recursos i l'activitat dels seus habitants.



L'objectiu essencial: conservar el patrimoni natural i cultural

1) Recerca:

- Inventaris patrimonials aplicats
- Descoberta de noves espècies
- Bases per a la planificació d'activitats

2) Conservació preventiva:

- Informes i autoritzacions (mitjana 50/any)
- Seguiment aprofitaments tradicionals

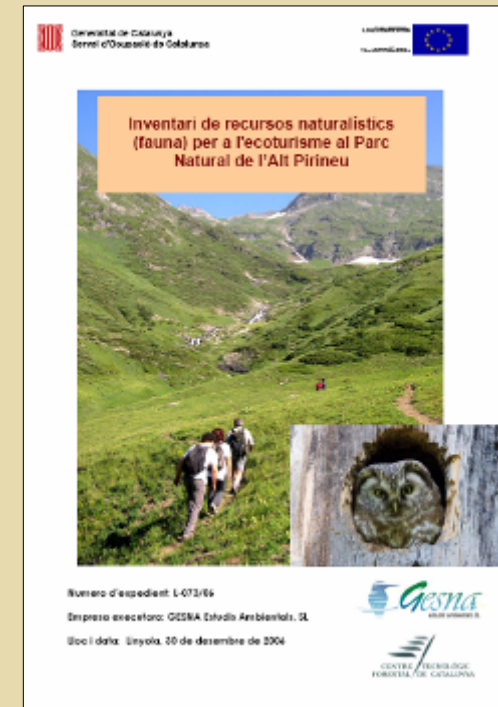

Limitacions establertes pels informes i autoritzacions

- 1) Informes preceptius: plans, obres, aprofitaments i moviments de terres
 - 4% favorables, 90% favorables condicionats i 6% desfavorables
 - Principals condicionants: compatibilitat d'usos, integració paisatgística, època realització, gestió dels residus, traçat, canvi d'ubicació..

- 2) Autoritzacions: recerca, activitats motoritzades organitzades, competicions esportives, activitats com l'espeleologia i barranquisme, fotografia de fauna sensible, acampada, navegació, vols a motor, ...
 - 100% favorables condicionats
 - Principals condicionants: coneixement resultats, època realització, recorregut, gestió dels residus, divulgació normes comportament...

3) Conservació activa

- Projectes per millorar l'estat del patrimoni natural o cultural del Parc
- Estàndard de conservació EUROPARC



El Parc com a suport al desenvolupament local

1) Suport a activitats econòmiques que conserven el patrimoni

Ajuts al manteniment d'hàbitats de prats i pastures i infraestructures ramaderes

	Núm. expedients	Import (€)
2010	114	201.677



34 bordes i cabanes arranjades des del 2005



Acords de custòdia del territori

Objectius:

- Prats de dall subalpins
- Prats de pastura subalpins
- Parcel·les de cereal destinat a fauna salvatge
- Vaca pallaresa

Núm. acords: 9 (superfície: 95,3 ha)

Mitjançant patrocini d'entitat privada



2) Posar en valor el patrimoni conservat com actiu per al turisme

- Reconeixement intrínsec de “marca” (Parc Natural)
- Plans de senderisme i circulació motoritzada
- Regulació d'activitats
- Centres de visitants i punts d'informació
- Infraestructures de visita: itineraris, aparcaments, miradors, aguait, àrees d'esbarjo



Pla de Miradors:

- Mirador de la Pica d'Estats (Àreu)
- Miradors de Conflent i coll d'Ares

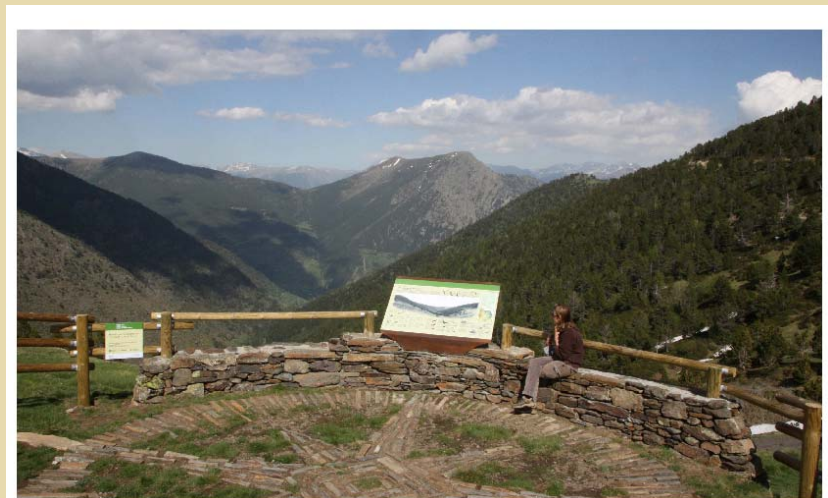
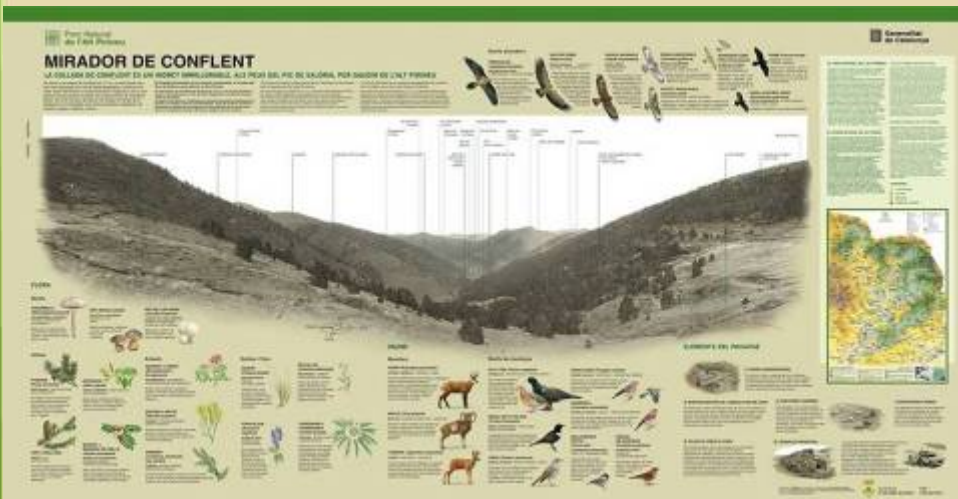

Casa Bringué de Ginestarre

- Complex de diversos edificis i parcel·les agràries
- Adquirit pel DMAH l'any 2008
- Futur museu etnològic i centre d'interpretació de l'activitat agroramadera



Centre de Visitants d'Os de Civís

Exposició permanent sobre les terres de frontera

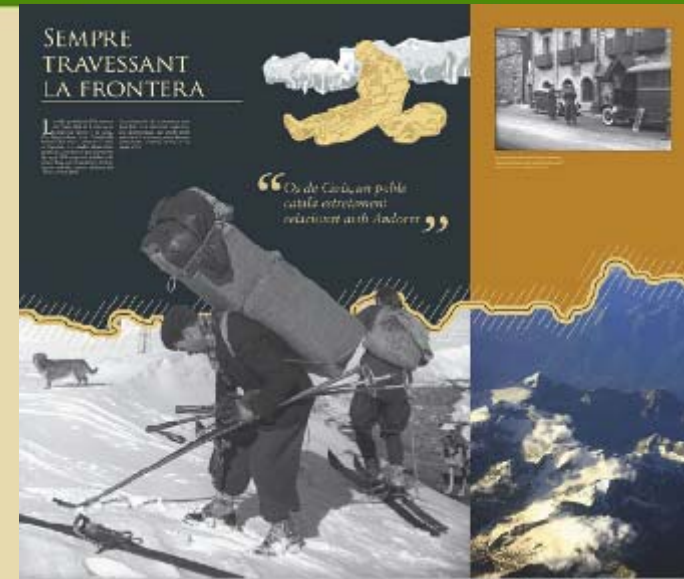

Casa de l'Ós (Isil) i rutes de l'ós a les Valls d'Àneu

Projecte impulsat per un ONG (Accionatura) amb suport del PNAP i altres administracions



Projecte “Bosc de Ferro”

Valorització del patrimoni lligat a la utilització del ferro a la Vall Ferrera:

- Recerca
- Itineraris autoguiats
- Publicacions divulgatives
- Jornades i fira del ferro
- Exposició

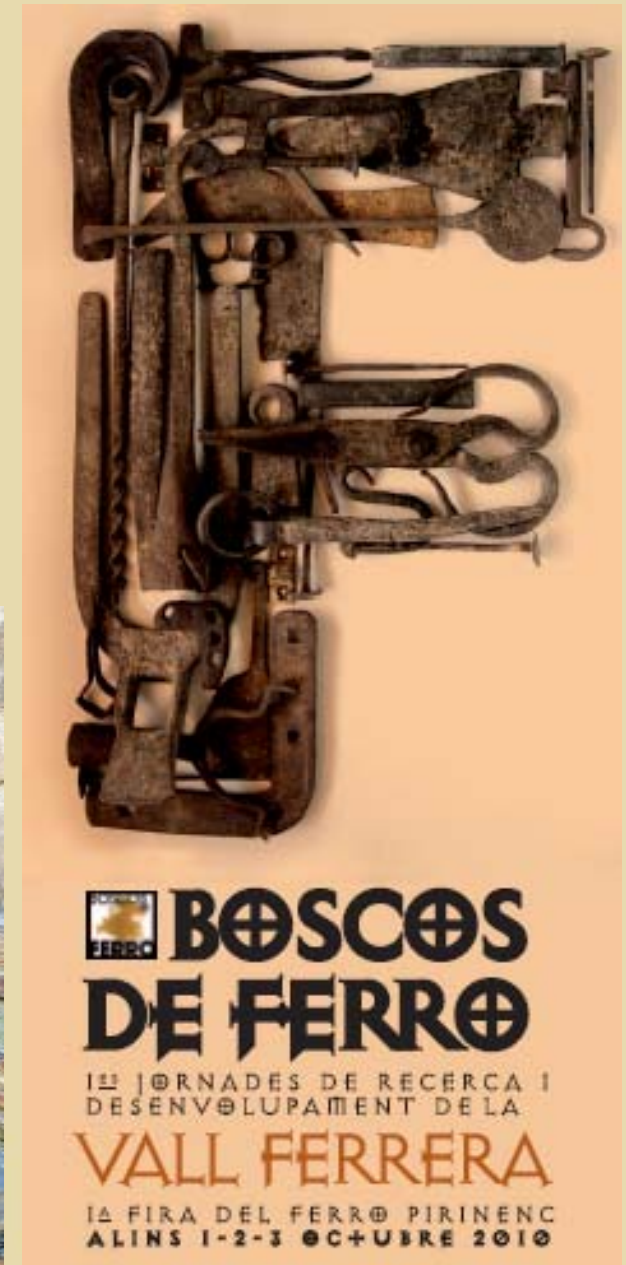

Estructuració de l'oferta turística: els mapes-guia sectorials

Vall Ferrera MAPA-GUIA

País Natural de Vall Ferrera

Itineraris a peu

Països de competència:

- 1. País Valencià
- 2. País Valencià
- 3. País Valencià
- 4. País Valencià
- 5. País Valencià
- 6. País Valencià
- 7. País Valencià
- 8. País Valencià
- 9. País Valencià
- 10. País Valencià
- 11. País Valencià
- 12. País Valencià
- 13. País Valencià
- 14. País Valencià
- 15. País Valencià
- 16. País Valencià
- 17. País Valencià
- 18. País Valencià
- 19. País Valencià
- 20. País Valencià

Itineraris a peu:

- 1. Itinerari de Vall Ferrera
- 2. Itinerari de Vall Ferrera
- 3. Itinerari de Vall Ferrera
- 4. Itinerari de Vall Ferrera
- 5. Itinerari de Vall Ferrera
- 6. Itinerari de Vall Ferrera
- 7. Itinerari de Vall Ferrera
- 8. Itinerari de Vall Ferrera
- 9. Itinerari de Vall Ferrera
- 10. Itinerari de Vall Ferrera
- 11. Itinerari de Vall Ferrera
- 12. Itinerari de Vall Ferrera
- 13. Itinerari de Vall Ferrera
- 14. Itinerari de Vall Ferrera
- 15. Itinerari de Vall Ferrera
- 16. Itinerari de Vall Ferrera
- 17. Itinerari de Vall Ferrera
- 18. Itinerari de Vall Ferrera
- 19. Itinerari de Vall Ferrera
- 20. Itinerari de Vall Ferrera

Vall Ferrera Parc Natural de Vall Ferrera

Bosc de Virós

Rocams mediterranis

Ambients aquàtics d'alta muntanya

Prats alpins

Què cal visitar?

- Solanes d'Aneco i Aïvat de Suaner
- Bosc de Virós
- Agres
- Vall de Tor
- Ària

Què cal visitar?

Activitat	Solanes d'Aneco i Aïvat de Suaner	Bosc de Virós	Agres	Vall de Tor	Ària
Activitat	1. Visita al Santuari de la Mare de Déu de la Creu	1. Visita al Santuari de la Mare de Déu de la Creu	1. Visita al Santuari de la Mare de Déu de la Creu	1. Visita al Santuari de la Mare de Déu de la Creu	1. Visita al Santuari de la Mare de Déu de la Creu
Activitat	2. Visita al Santuari de la Mare de Déu de la Creu	2. Visita al Santuari de la Mare de Déu de la Creu	2. Visita al Santuari de la Mare de Déu de la Creu	2. Visita al Santuari de la Mare de Déu de la Creu	2. Visita al Santuari de la Mare de Déu de la Creu
Activitat	3. Visita al Santuari de la Mare de Déu de la Creu	3. Visita al Santuari de la Mare de Déu de la Creu	3. Visita al Santuari de la Mare de Déu de la Creu	3. Visita al Santuari de la Mare de Déu de la Creu	3. Visita al Santuari de la Mare de Déu de la Creu
Activitat	4. Visita al Santuari de la Mare de Déu de la Creu	4. Visita al Santuari de la Mare de Déu de la Creu	4. Visita al Santuari de la Mare de Déu de la Creu	4. Visita al Santuari de la Mare de Déu de la Creu	4. Visita al Santuari de la Mare de Déu de la Creu
Activitat	5. Visita al Santuari de la Mare de Déu de la Creu	5. Visita al Santuari de la Mare de Déu de la Creu	5. Visita al Santuari de la Mare de Déu de la Creu	5. Visita al Santuari de la Mare de Déu de la Creu	5. Visita al Santuari de la Mare de Déu de la Creu
Activitat	6. Visita al Santuari de la Mare de Déu de la Creu	6. Visita al Santuari de la Mare de Déu de la Creu	6. Visita al Santuari de la Mare de Déu de la Creu	6. Visita al Santuari de la Mare de Déu de la Creu	6. Visita al Santuari de la Mare de Déu de la Creu
Activitat	7. Visita al Santuari de la Mare de Déu de la Creu	7. Visita al Santuari de la Mare de Déu de la Creu	7. Visita al Santuari de la Mare de Déu de la Creu	7. Visita al Santuari de la Mare de Déu de la Creu	7. Visita al Santuari de la Mare de Déu de la Creu
Activitat	8. Visita al Santuari de la Mare de Déu de la Creu	8. Visita al Santuari de la Mare de Déu de la Creu	8. Visita al Santuari de la Mare de Déu de la Creu	8. Visita al Santuari de la Mare de Déu de la Creu	8. Visita al Santuari de la Mare de Déu de la Creu
Activitat	9. Visita al Santuari de la Mare de Déu de la Creu	9. Visita al Santuari de la Mare de Déu de la Creu	9. Visita al Santuari de la Mare de Déu de la Creu	9. Visita al Santuari de la Mare de Déu de la Creu	9. Visita al Santuari de la Mare de Déu de la Creu
Activitat	10. Visita al Santuari de la Mare de Déu de la Creu	10. Visita al Santuari de la Mare de Déu de la Creu	10. Visita al Santuari de la Mare de Déu de la Creu	10. Visita al Santuari de la Mare de Déu de la Creu	10. Visita al Santuari de la Mare de Déu de la Creu

Itineraris a peu

Itinerari 1: Vall Ferrera

Itinerari 2: Vall Ferrera

Itinerari 3: Vall Ferrera

Itinerari 4: Vall Ferrera

Itinerari 5: Vall Ferrera

Itinerari 6: Vall Ferrera

Itinerari 7: Vall Ferrera

Itinerari 8: Vall Ferrera

Itinerari 9: Vall Ferrera

Itinerari 10: Vall Ferrera

Itinerari 11: Vall Ferrera

Itinerari 12: Vall Ferrera

Itinerari 13: Vall Ferrera

Itinerari 14: Vall Ferrera

Itinerari 15: Vall Ferrera

Itinerari 16: Vall Ferrera

Itinerari 17: Vall Ferrera

Itinerari 18: Vall Ferrera

Itinerari 19: Vall Ferrera

Itinerari 20: Vall Ferrera

Què cal visitar?

Solanes d'Aneco i Aïvat de Suaner

Bosc de Virós

Agres

Vall de Tor

Ària

Activitat 1: 1. Visita al Santuari de la Mare de Déu de la Creu

Activitat 2: 2. Visita al Santuari de la Mare de Déu de la Creu

Activitat 3: 3. Visita al Santuari de la Mare de Déu de la Creu

Activitat 4: 4. Visita al Santuari de la Mare de Déu de la Creu

Activitat 5: 5. Visita al Santuari de la Mare de Déu de la Creu

Activitat 6: 6. Visita al Santuari de la Mare de Déu de la Creu

Activitat 7: 7. Visita al Santuari de la Mare de Déu de la Creu

Activitat 8: 8. Visita al Santuari de la Mare de Déu de la Creu

Activitat 9: 9. Visita al Santuari de la Mare de Déu de la Creu

Activitat 10: 10. Visita al Santuari de la Mare de Déu de la Creu

Activitat 11: 11. Visita al Santuari de la Mare de Déu de la Creu

Activitat 12: 12. Visita al Santuari de la Mare de Déu de la Creu

Activitat 13: 13. Visita al Santuari de la Mare de Déu de la Creu

Activitat 14: 14. Visita al Santuari de la Mare de Déu de la Creu

Activitat 15: 15. Visita al Santuari de la Mare de Déu de la Creu

Activitat 16: 16. Visita al Santuari de la Mare de Déu de la Creu

Activitat 17: 17. Visita al Santuari de la Mare de Déu de la Creu

Activitat 18: 18. Visita al Santuari de la Mare de Déu de la Creu

Activitat 19: 19. Visita al Santuari de la Mare de Déu de la Creu

Activitat 20: 20. Visita al Santuari de la Mare de Déu de la Creu

3) El patrimoni conservat com a recurs per a l'educació, el lleure i la salut

- Programa d'educació ambiental hivernal per escolars locals (488 assistents l'any 2009) en col·laboració amb estacions de nòrdic
- Programa activitats (18 activitats amb 400 assistents l'any 2009): oferta de lleure per a públic resident i visitant
- Espai per a la salut (esport, tranquil·litat, evasió...)



4) Creació d'ocupació directa i indirecta

Ocupació directa: 34 persones l'any 2009

- Servei de manteniment
- Servei d'informació

Ocupació indirecta (no quantificada)

- Empreses locals de serveis ambientals
- Viabilitat d'iniciatives empresarials vinculades al turisme, l'artesania, etc.



Suport a l'artesania i la producció local

Els productors i artesans

del Parc Natural de l'Alt Pirineu Productores y artesanos del Parque Natural del Alt Pirineu



PRODUCTORS // PRODUCTORES

BOLETS // SETAS

NATURA I BOLETS
Compra i venda de bolets // Compra i venda de setes
25771 Montferrer. Tel. 973298469.
naturalsen@wanadoo.es

CARN // CARNE

COOPERATIVA DE PAGESOS DEL PALLARS SOBIRÀ
Venedors IGP i ecològica. Venda de lots a domicili // Llanera IGP i ecològica. Venda de lots a domicili.
C. Doctor Carles Pel i Aleu. 25540 Sort. Tel. 973620213.
seri@cooperativedelpallars.com

VITACARN
Venedors ecològics. Venda de lots a domicili // Llanera ecològics. Venda de lots a domicili.
Casa Còc. 25574 Aínsa. Tel. 64303440.
vitacarn@hotmail.com

EMBOTTIS // EMBUTIDOS

CARNISSERIA BOTÉ
Carn de porcí, corder del país i embottits artesanals // Carn de porcí, corder del país i charcuteria artesanal.
C. Kavall 8. 25594 Riap. Tel. 973420396.
info@botes.com

CARNISSERIA PUJOL
Embottits artesanals, corder i vedella del país // Embutidos artesanales, cordero y lamero del país.
C. Major 21. 25540 Sort. Tel. 973620778.
carri@carri.com

CARNISSERIA URICH
Embottits artesanals i corder del país // Charcuteria artesanal i cordero del país.
Aj. Pla Cadena 13. 25594 Riap. Tel. 973420385.

CARNIS I EMBOTTIS DEL PALLARS SOBIRÀ
Embottits tradicionals, vedella IGP, corder i porcí del país // Charcuteria tradicional, ternera IGP, cordero y cerdo del país.
C. Major 10. 25540 Sort. Tel. 973621128.

EMBOTTIS ESTERS I CARNIS TEXIDOR
Embottits i carn de corder // Embutidos y carne de cordero.
C. Major 19. 25580 Esten d'Ineu. Tel. 973626386.
embottistextors@telefonica.net

EMBOTTIS VALL DE CARDÓS
Embottits tradicionals // Charcuteria tradicional.
Ctra. de Tavascan s/n. 25571 Aínsa de Canadós. Tel. 973623353.
valldecados@embottitsvalldecados.es

FILIBERTO SL
Embottits artesanals // Embutidos artesanos.
Apartaments Comella balnes. 25567 Ussau. Tel. 973621715.

FORMATGES I PRODUCTES LÀCTICS // QUESOS Y PRODUCTOS LÁCTEOS

CASA JOANET
Iogurt, formatge fresc, fiama i mató de vaca // Yogurt, queso fresco, fiama y requesón de vaca.
Ctra. de Tavascan s/n. 25571 Aínsa de Canadós. Tel. 973623161.
cajanet@vtvmail.com

CASA MATEU
Formatges i jogurts d'ovella // Quesos y yogurtes de oveja.
C. Linc s/n. 25595 Suro. Tel. 973421405.
dimasurp@gmail.com

LA PECA D'ALTIRIN
Formatges de vaca elaborats segons mètode tradicional // Quesos de vaca elaborados según método tradicional.
C. Úrc s/n. 25567 Alben. Tel. 973621732.

TROS DE SORT

AGATHIS Cistiva Riv i Enllà Manó
Bijuteria en feltre, taulers metàl·lics i cota de malla // Bijutería en feltro, taulas metálicas y cota de malla.
C. Major 19. 25540 Sort. Tel. 656888861 / 609776965.
http://enemanti.blogspot.com

ASSOCIACIÓ OBRAIDOR XISQUETA
Recuperació de la llana local per artesania en feltre, waki i matelassos // Recuperación de la lana local para la artesanía en feltro, wakis y colchones.
Ctra. Riap s/n. 25594 Riap. Tel. 973620977.
www.obraidorsquelca.cat

ASSOCIACIÓ PIRINEU ART
Representa als artesans professionals d'arts i oficis del territori de l'Alt Pirineu i Aran // Representa a los artesanos profesionales de artes y oficios del territorio del Alto Pirineu y Aran.
25571 Esten de Canadós. Tel. 973623195.
http://pirineuart2010.blogspot.com

BÀRBARA GROSSKOPF
Feltre i estampació amb serigrafia a les peces de llana // Feltro y estampación con serigrafía en las piezas de lana.
25594 Canigou. barbaragrosskopf@hotmail.com

ECOMUSEU DE LES VALLS D'ÀREU
Recuperació de treballs en fusta, esteliana i ceràmica tradicional de la zona // Recuperación del trabajo en madera, esteliana y cerámica tradicional de la zona.
C. del Camp, 22. 25580 Esten d'Ineu. Tel. 973626434.
www.ecomuseu.com

ENFETIBERT Ester Sánchez
Feltre // Feltro.
25595 Baiesca. http://feltrovnspaz.blogspot.com

ILDELFONS POCH
Artesania amb materials metàl·lics // Artesanía con materiales metálicos.
25540 Sort. Tel. 973620386. www.feltrespallars.net

JOAN ESCOLÀ
Arquitectura en miniatura amb materials originals // Arquitectura en miniatura con materiales originales.



Consideracions finals

- Atenció preferent a un territori excepcional (pressupost propi, òrgans rector i gestor...)
- El Parc no ho ha de fer tot: cooperació institucional
- La dimensió transfronterera: vers un Parc de les Tres Nacions?
- Un Parc és un instrument, no una finalitat: cal avaluació de resultats > Programa de seguiment de la biodiversitat del Parc

Conservar el patrimoni és desenvolupament



La dimensió transfronterera: vers un Parc de les Tres Nacions als Pirineus?

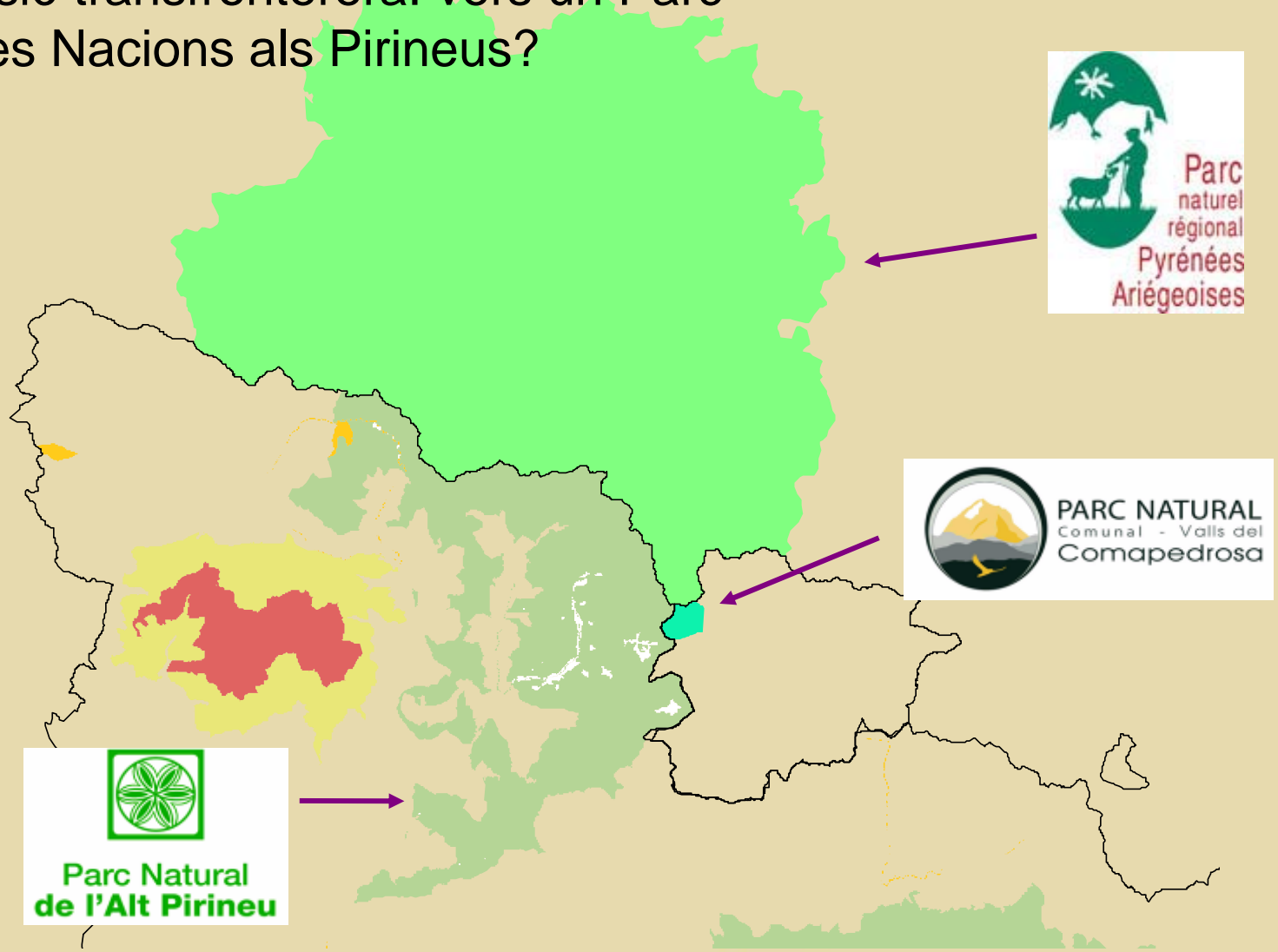

Moltes gràcies per la vostra atenció

Us esperem a l'Alt Pirineu!

www.gencat.cat/parcs

